HAL
open science

Projet PSDR new-DEAL. Diversité de l'élevage en Auvergne : un levier de durabilité pour la transition agroécologique

Bertrand Dumont, Hélène Rapey

To cite this version:

Bertrand Dumont, Hélène Rapey. Projet PSDR new-DEAL. Diversité de l'élevage en Auvergne : un levier de durabilité pour la transition agroécologique. Ecole Chercheurs PSDR 4, Pour et Sur le Développement Régional, Nov 2016, Aspet, France. pp.1, 2016. hal-02605189

HAL Id: hal-02605189

https://hal.inrae.fr/hal-02605189

Submitted on 16 May 2020

HAL is a multi-disciplinary open access archive for the deposit and dissemination of scientific research documents, whether they are published or not. The documents may come from teaching and research institutions in France or abroad, or from public or private research centers.

L'archive ouverte pluridisciplinaire **HAL**, est destinée au dépôt et à la diffusion de documents scientifiques de niveau recherche, publiés ou non, émanant des établissements d'enseignement et de recherche français ou étrangers, des laboratoires publics ou privés.

new-DEAL

Diversité de l'élevage en Auvergne : un levier de durabilité pour la transition agroécologique

http://www.psdr.fr

Référents Recherche

Bertrand DUMONT / INRA
bertrand.dumont@inra.fr

Hélène RAPEY / Irstea
helene.rapey@irstea.fr

Référent Acteur

Bertrand VINCENT/ Chambre Régionale d'Agriculture Auvergne-Rhône-Alpes
bertrand.vincent@aura.chambagri.fr

Laboratoires

- INRA, **UMR Herbivores & Métafort**
- Irstea, **UMR Métafort**
- VetAgroSup, **UMR Herbivores & Métafort**

Partenaires

- **Chambre Régionale d'Agriculture Auvergne-Rhône-Alpes**
- **Lycée Agricole St-Flour** (15)
- **Lycée Agricole Moulins-Neuvy** (03)
- **Communauté de Communes St Flour-Margeride** (15)
- **Communauté de Communes en Bocage Bourbonnais** (03)

Quelles contributions au développement régional et à l'innovation ?

- L'agriculture représente une **forte part de l'emploi, en particulier à l'ouest de la région** Auvergne-Rhône-Alpes où l'élevage est particulièrement présent. Le maintien de cet emploi est une des clefs de l'avenir de ces espaces.
- La région compte 1,3 millions d'hectares de prairies permanentes, ce qui en fait la **première prairie de France**. Des marges de progrès existent pour sa mise en valeur par l'élevage, les filières et les territoires.
- Les élevages diversifiés sont des **structures** relativement **grandes avec des chefs d'exploitation souvent jeunes**. L'accompagnement et le soutien de ces agriculteurs est un enjeu fort pour l'avenir de l'élevage régional.

➢ **Une question centrale : comment faire de la diversité de l'élevage un levier pour une agriculture plus durable ?**

Deux terrains d'élevage diversifié pour observer, comprendre et interagir

Bocage Bourbonnais *en plaine*

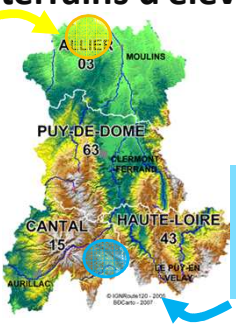

Planèze de Saint-Flour - Margeride *en montagne*

Bocage Bourbonnais *Terrain « plaine »*	**Pays de Saint-Flour** *Terrain « montagne »*
Prairies + Cultures 53% de la SAU en STH	Prairies diversifiées STH : 73%
Bovin Viande associé à ovins, cultures ou quelques chevaux de selle	Bovin Lait ou mixte, BL associés à ovins, chevaux de trait
+ Cultures de vente et fourragères	+ Cultures locales (Pomme de terre de Villedieu, Lentille blonde de St Flour)
Produits labels & standards	AOP, labels & standards
Peu de transformation fermière	Diversité transfo. fermière

Une analyse multi-échelle de la diversité de l'élevage

Volet Recherche 1 – A l'échelle du territoire auvergnat
→ Organisation spatiale de la diversité des systèmes de production dans les 4 départements

VR2 – A l'échelle des territoires
→ Valorisation de la diversité des produits agricoles issus d'un territoire
→ Synergies entre systèmes d'orientation de production différentes au sein d'un tissu agricole

VR3 - A l'échelle de l'exploitation

Système
→ Valorisation de la diversité troupeaux-ressources en systèmes mixtes
→ Valorisation économique de la mixité bovin-ovin
→ Caractérisation multicritère de systèmes laitiers mixtes

Sous-système
→ Atouts du pâturage mixte bovin-équin
→ Atouts de nouvelles cultures dérobées en systèmes avec des herbivores
→ Diversité intra-troupeau et résilience de la production
→ Diversité d'itinéraires de production et qualité de la viande
→ Prairies à flore diversifiée et souplesse d'utilisation des prairies

Connaissances / bassins de production
Connaissances / systèmes
Connaissances / pratiques

VR4 – A l'échelle des filières
→ diagnostic régional et analyse prospective des systèmes diversifiés

Un partenariat acteurs-chercheurs basé sur des interactions en groupe-terrain et en groupe de pilotage de volets de recherche

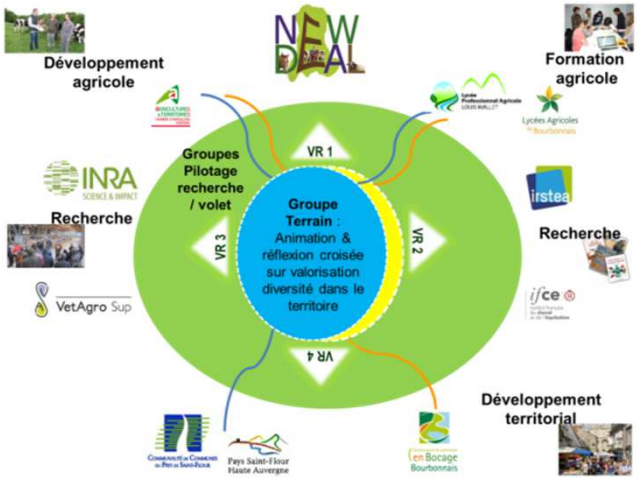

Pour quels résultats opérationnels ?

- Des **connaissances** scientifiques et techniques **multi-échelles** sur les **atouts et limites de la diversité de l'élevage d'herbivores.**
- La formalisation de **supports de formation et de conseil** intégrant les atouts et limites de cette diversité de l'élevage.
- Une démarche de **bilan et prospective multi-filières d'herbivores au niveau régional** pour les professionnels de l'élevage.

Plus d'informations sur le programme PSDR :
www.psdr.fr

AUVERGNE – RhôneAlpes