HAL open science

Valorisation des services écosystémiques - résultats marquants d'une recherche récente menée par le BETA

Jens Abildtrup, Anne Stenger, Nicolas Bilot

To cite this version:

Jens Abildtrup, Anne Stenger, Nicolas Bilot. Valorisation des services écosystémiques - résultats marquants d'une recherche récente menée par le BETA. 2022. hal-03721852

HAL Id: hal-03721852

https://hal.inrae.fr/hal-03721852

Submitted on 13 Jul 2022

HAL is a multi-disciplinary open access archive for the deposit and dissemination of scientific research documents, whether they are published or not. The documents may come from teaching and research institutions in France or abroad, or from public or private research centers.

L'archive ouverte pluridisciplinaire **HAL**, est destinée au dépôt et à la diffusion de documents scientifiques de niveau recherche, publiés ou non, émanant des établissements d'enseignement et de recherche français ou étrangers, des laboratoires publics ou privés.

Distributed under a Creative Commons Attribution 4.0 International License

Valorisation des services écosystémiques

- résultats marquants d'une recherche récente menée par le BETA

16/05/2022

Le **BETA** est un laboratoire de recherche en économie qui a une longue expérience dans l'analyse économique des services forestiers et écosystémiques.

Le projet NOBEL est un projet en cours qui analyse la possibilité de développer un nouveau marché pour les services écosystémiques forestiers.

Le BETA est également impliqué dans le DHDA, contribuant au développement d'une plateforme de valorisation des services écosystémiques forestiers.

N° ANR-19-SUM2-0001-04

NOBEL

ForestValue

Novel business models and mechanisms for the sustainable supply of and payment for forest ecosystem services

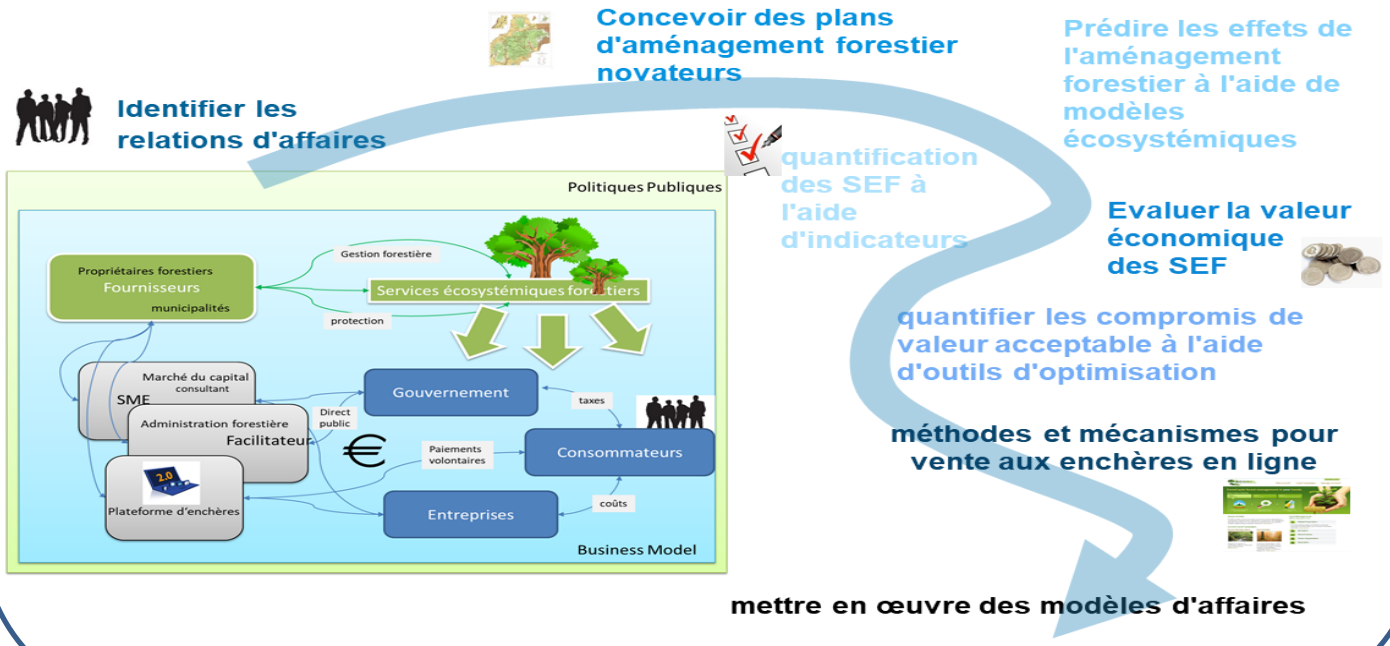

Enquête auprès des propriétaires forestières privés

Interview en ligne de **220 propriétaires** forestiers du **Grand-Est** en 2020 sur leurs attitudes vis-à-vis de la valorisation des services écosystémiques. Nous donnons ci-dessous quelques résultats issus de cette enquête.

Les propriétaires forestiers ne sont pas nécessairement très familiers avec le concept services écosystémiques…

Connaissez-vous la notion de services écosystémiques?

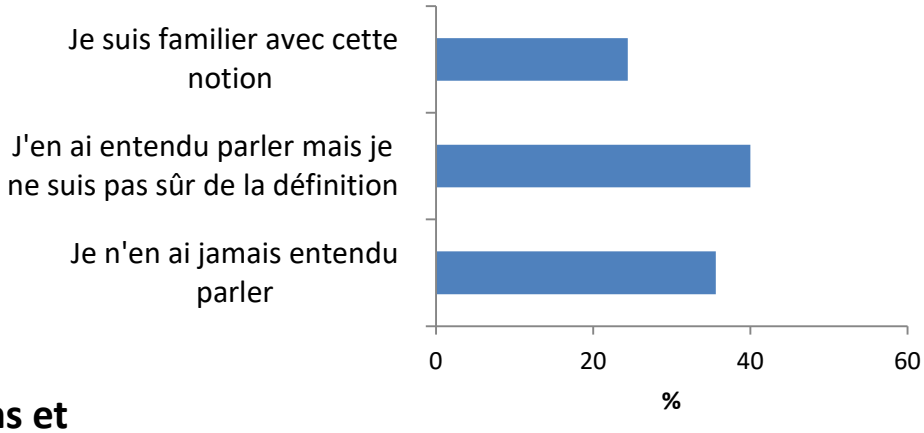

Je suis ouvert aux innovations et aux nouveaux marchés ?

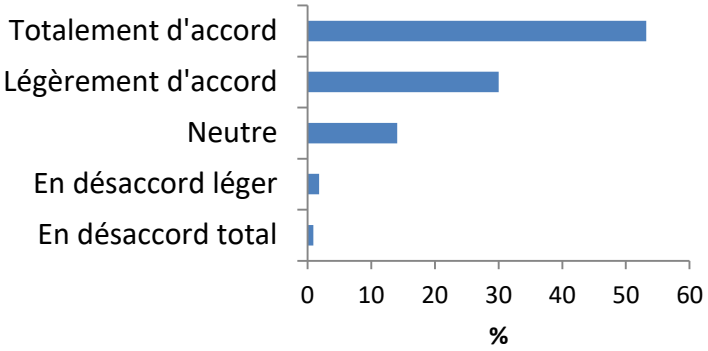

… mais ils sont ouverts à l'innovation et aux nouveaux marchés

Mais actuellement peu de propriétaires forestiers participent à des programmes qui s'engagent à fournir des services écosystémiques forestiers (principalement Natura2000 ou charte forestière)

Participez-vous actuellement à des programmes/partenariats/ projets volontaires

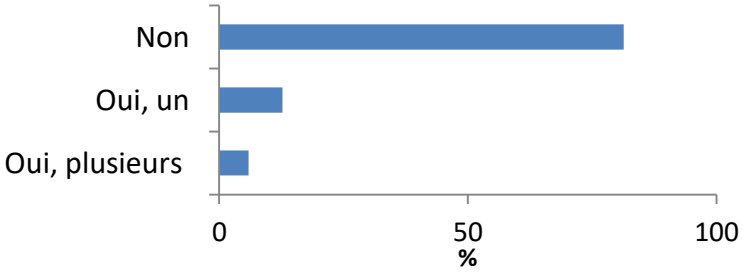

Enquête auprès des propriétaires forestières privés

Les résultats complets sont consultables à cette adresse : https://nobel.boku.ac.at/

Imaginez que les services suivants fournis par les écosystèmes forestiers soient subventionnés. Selon vous, qui est le plus apte à financer cette prestation ?

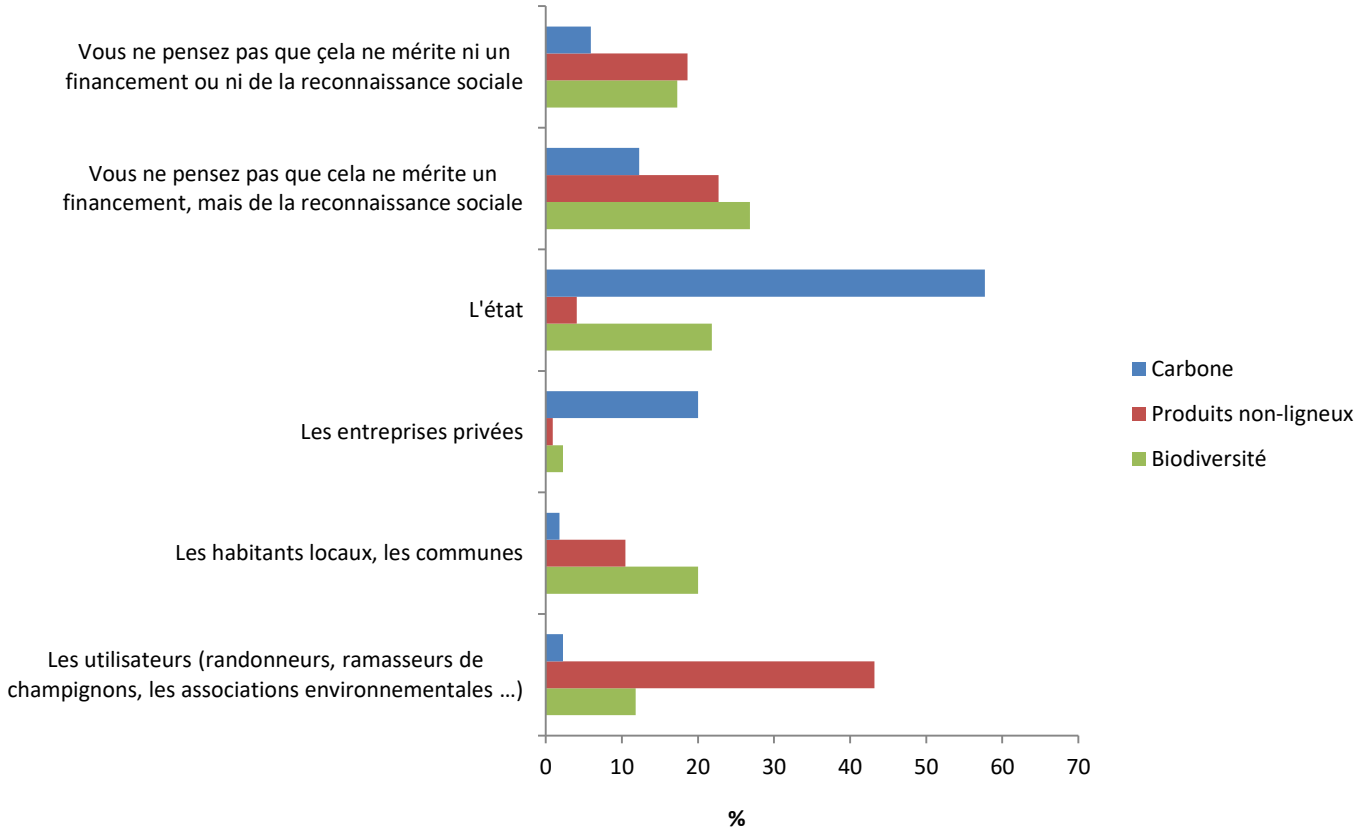

Stockage Carbone :

l'Etat et les entreprises

Produits non-ligneux (baies, champignons) :

Utilisateurs

Biodiversité :

Reconnaissance sociale

Source

Josset, C., Abildtrup, J., Stenger, A. 2021. Enquête auprès des propriétaires forestiers privés dans le Grand Est : comment valoriser les biens et les services fournis par sa forêt ? Rapport NOBEL : nobel.boku.ac.at/the-outcome-of-the-private-forest-owners-survey-the-french-pilot-grand-est-region

Enquête auprès du grand public français

Un échantillon représentatif de la population adulte (2200 questionnaires) sera interrogé en mai 2022. Les résultats présentés ici sont basés sur 365 questionnaires de l'enquête pilote mise en œuvre en avril 2022. Les résultats complets seront consultables à cette adresse : https://nobel.boku.ac.at/ ou envoyez un courriel à (voir les adresses ci-dessous) et vous serez informé lorsque les résultats finaux seront disponibles.

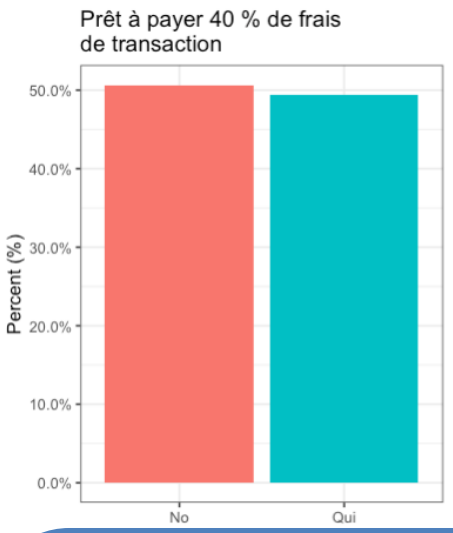

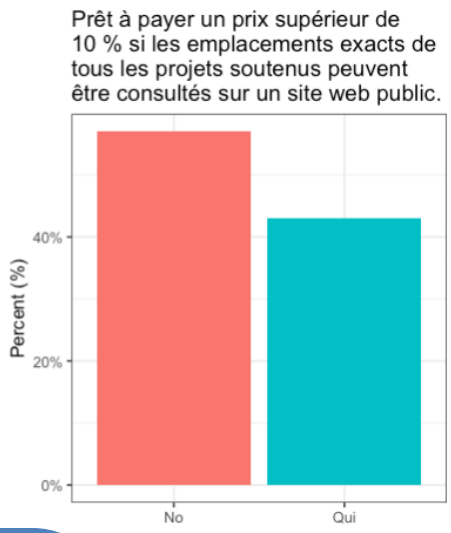

Le consentement à payer (taxe ou don) pour aider les propriétaires forestiers à restaurer leurs forêts :

1. **coûts de transaction**
2. **Si les projets forestiers subventionnés sont géolocalisés sur une page web**

Les propriétaires forestiers devraient-ils être subventionnés pour protéger la biodiversité ?

Plus de 50 % disent oui et seulement 10 % sont contre le fait de payer les propriétaires de forêts pour la protection de la biodiversité.

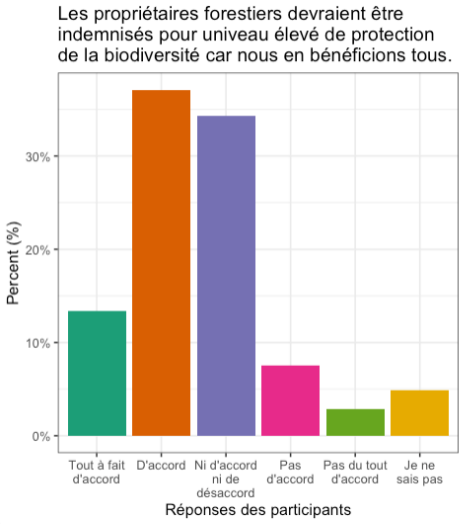

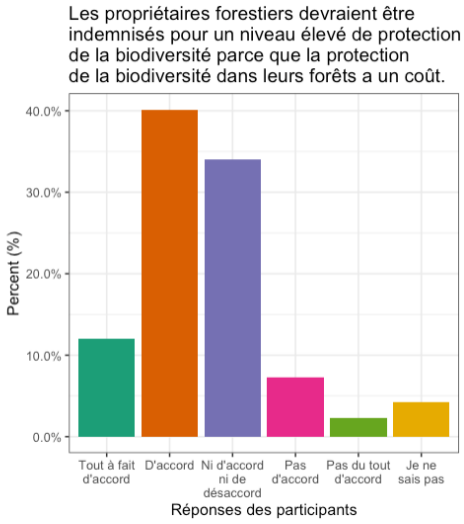

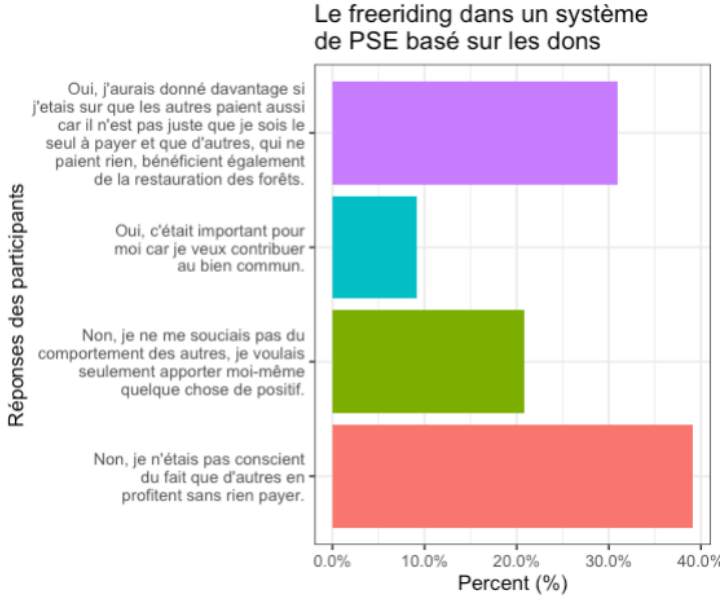

***Crowdfunding* des services écosystémiques forestiers ?**

Un tiers des répondants pense qu'il n'est pas juste que tout le monde ne soit pas obligé de payer

Contact:

Jens Abildtrup (BETA) : jens.abildtrup@inrae.fr

Anne Stenger (BETA) : anne.stenger-letheux@inrae.fr

Nicolas Bilot (DHDA) : n.bilot@deshommesetdesarbres.org